

TECHNISCH BUREAU VERBRUGGHEN

VZW



Controleorganisme erkend door het ministerie

ZETEL ANTWERPEN
Van der Sweepstraat 3 bus 44
2000 Antwerpen
Tel. 03 216 28 90
Fax 03 238 86 65

ZETEL BRUSSEL
Clovislaan 15
1000 Brussel
Tel. 02 230 81 82
Fax 02 230 80 08

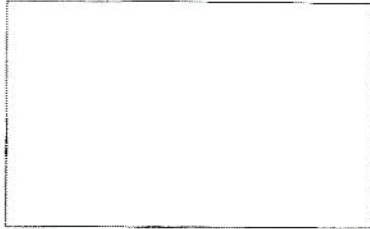

EAN: _____
Ref.: _____ Teller nr. _____
Index: _____

O. ref.: _____
U. ref. 36/120426/03 VERSLAG NR.: _____

PROCES-VERBAAL OVER HET ONDERZOEK VAN EEN ELEKTRISCHE LAAGSPANNINGSINSTALLATIE

ADRES INSTALLATIE : Tuffelstraat 32 bus 12
Bilzen
EIGENAAR : Kleine Landbouwers
Adres : Pluimstraat 16 bij Tongeren
OPDRACHTGEVER : Kielmann
Adres : Rode Kruis s, Bilzen
INSTALLATEUR : _____
Adres : _____
BTW of IK : _____

Datum van het onderzoek : 28/4/12 Aard van het onderzoek : gelijkvormigheidsonderzoek - controlebezoek volgens :
(AREI art. 270) (AREI art. 271) (AREI art. 276) (AREI art. 276bis) (APAB art. 262) (K.B. 2.6.2008) (T.R. art. 231) (Voorschr. DNB)
Aard installatie : Nieuwe - ~~Uitbreiding~~ - ~~Wijziging~~ - ~~Voorlopig~~ - ~~Verzwarend~~ - ~~Verkoop~~ - ~~wooneenheid~~ : Type der lokalen : MHE opp 1004
Begin werken : Fundering ~~vóór~~ na 1.10.81 - Elektrische installatie ~~vóór~~ na 1.10.81 - 1.1.83 AREI art.86
Aansluiting : Spanning 230 V Bescherming van de aansluiting max 40 A
Voedingskabel hoofdbord : 2 x 10 mm² Alg. schakelaar : type chiff 4011
Type van de aardelektrode : lus - ~~baren~~ - ~~pannen~~ - ~~horizontale geleider~~ Schema : TT
Aantal borden : 1 ; Aantal eindstroombanen : 13 ; RA : 2 Ohm; RI tot 7.10 MOhm
Uitwendige invloedsfactoren : _____

BESCHRIJVING : De bijgevoegde schema's

UITGEVOERDE CONTROLES : zie verso
VASTGESTELDE INBREUKEN EN/OF NOTA'S : Geen

Nota badhuis is nog niet geplaatst

PROCES-VERBAAL VAN HET GELIJKVORMIGHEIDSONDERZOEK	
gezien op	_____
de aangeschikte van de stroomvoeder	_____
naam :	_____
handtekening :	_____

PLICHTEN VAN DE EIGENAARS, BEHEERDERS OF HUURDERS : Zie keerzijde.

BESLUIT 1. De installatie is conform. De ingangsklemmen van de algemene ADS werden verzegeld en de ééndraads- en situatieschema's werden voor gezien getekend. De installatie dient opnieuw gecontroleerd uiterlijk op 28/4/2013 (art. 271 AREI) alsook vóór de ingebruikname van elke belangrijke wijziging of beduidende uitbreiding, uitgevoerd voor deze datum.
De installatie is niet conform.
De installatie mag in dienst blijven indien zonder vertraging wordt voldaan aan de vastgestelde inbreuken en de gepaste maatregelen getroffen worden opdat de installatie geen gevaar vormt voor personen of goederen. De installatie is niet conform.
De installatie dient opnieuw gecontroleerd te worden door (hetzelfde) organisme uiterlijk op _____

DE AGENT-ONDERZOEKER : 36 Leender JP
nr. + naam + handtekening

De directeur,



TECHNISCH BUREAU VERBRUGGHEN

VZW



Controleorganisme erkend door het ministerie

ZETEL ANTWERPEN
Van der Sweepstraat 3 bus 44
2000 Antwerpen
Tel. 03 216 28 90
Fax 03 238 86 65

ZETEL BRUSSEL
Clovislaan 15
1000 Brussel
Tel. 02 230 81 82
Fax 02 230 89 08

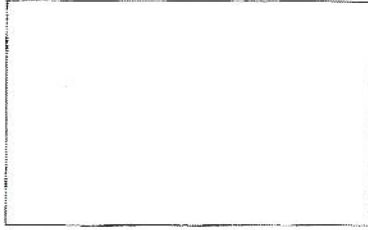

EAN: _____
Ref.: _____ Teller nr. _____
Index: _____

O. ref.: _____
U. ref.: 36/120426/19 VERSLAG NR.: _____

PROCES-VERBAAL OVER HET ONDERZOEK VAN EEN ELEKTRISCHE LAAGSPANNINGSINSTALLATIE

ADRES INSTALLATIE: Troffelstraat 32-34
Bilzen gemeenschap
EIGENAAR: kleine landeigenaar
Adres: Plumierwal 1 bij Tongeren
OPDRACHTGEVER: Noelmann
Adres: Hoek kruisste 1 Bilzen
INSTALLATEUR: Adem
Adres: _____
BTW of IK: _____

Datum van het onderzoek: 28/4/12 Aard van het onderzoek: gelijkvormigheidsonderzoek - ~~controle~~bezoek volgens: (AREI art. 270) (AREI art. 271) (AREI art. 276) (AREI art. 276bis) (ARAB art. 262) (C.B. 2.6.2008) (I.R. art. 231) (Voorsch. DNB)
Aard installatie: ~~Nieuwe - Uitbreiding - Wijziging - Vervolg - Verzwaring - verkoop wooneenheid~~ Type der lokalen: algemene delen
Begin werken: ~~Fundering vóór na 1.10.81 - Elektrische installatie vóór na 1.10.81 - 1.1.83 AREI art. 87~~
Aansluiting: Spanning 230 V Bescherming van de aansluiting max 40 A
Voedingskabel hoofdbord: 2 x 16 mm² Alg. schakelaar: type diff 40A/30mA
Type van de aardelektrode: ~~lus - baren - permen - horizontale geleider~~ Schema: TT
Aantal borden: 1; Aantal eindstroombanen: 6; RA: 2 Ohm; RI tot > 20 MOhm
Uitwendige invloedsfactoren: _____

BESCHRIJVING: Zie bijgevoegde schema's

UITGEVOERDE CONTROLES: zie verso
VASTGESTELDE INBREUKEN EN/OF NOTA'S: Geen

PROCES-VERBAAL VAN HET GELIJKVORMIGHEIDSONDERZOEK	
gezien op	
de aangestelde van de stroomverdelers	
naam:	
handtekening:	

PLICHTEN VAN DE EIGENAARS, BEHEERDERS OF HUURDERS: Zie keerzijde.

BESLUIT 1 De installatie is conform. De ingangsklemmen van de algemene ADS werden verzegeld en de ééndraads- en situatieschema's werden voor gezien getekend. De installatie dient opnieuw gecontroleerd uiterlijk op 28/4/2017 (art. 271 AREI) alsook vóór de ingebruikname van elke belangrijke wijziging of beduidende uitbreiding, uitgevoerd voor deze datum.
2 De installatie is niet conform.
3 De installatie mag in dienst blijven indien zonder vertraging wordt voldaan aan de vastgestelde inbreuken en de gepaste maatregelen getroffen worden opdat de installatie geen gevaar vormt voor personen of goederen. De installatie is niet conform.
De installatie dient opnieuw gecontroleerd te worden door (hetzelfde) organisme uiterlijk op _____

DE AGENT-ONDERZOEKER nr. + naam + handtekening 36 leenden JP

De directeur,



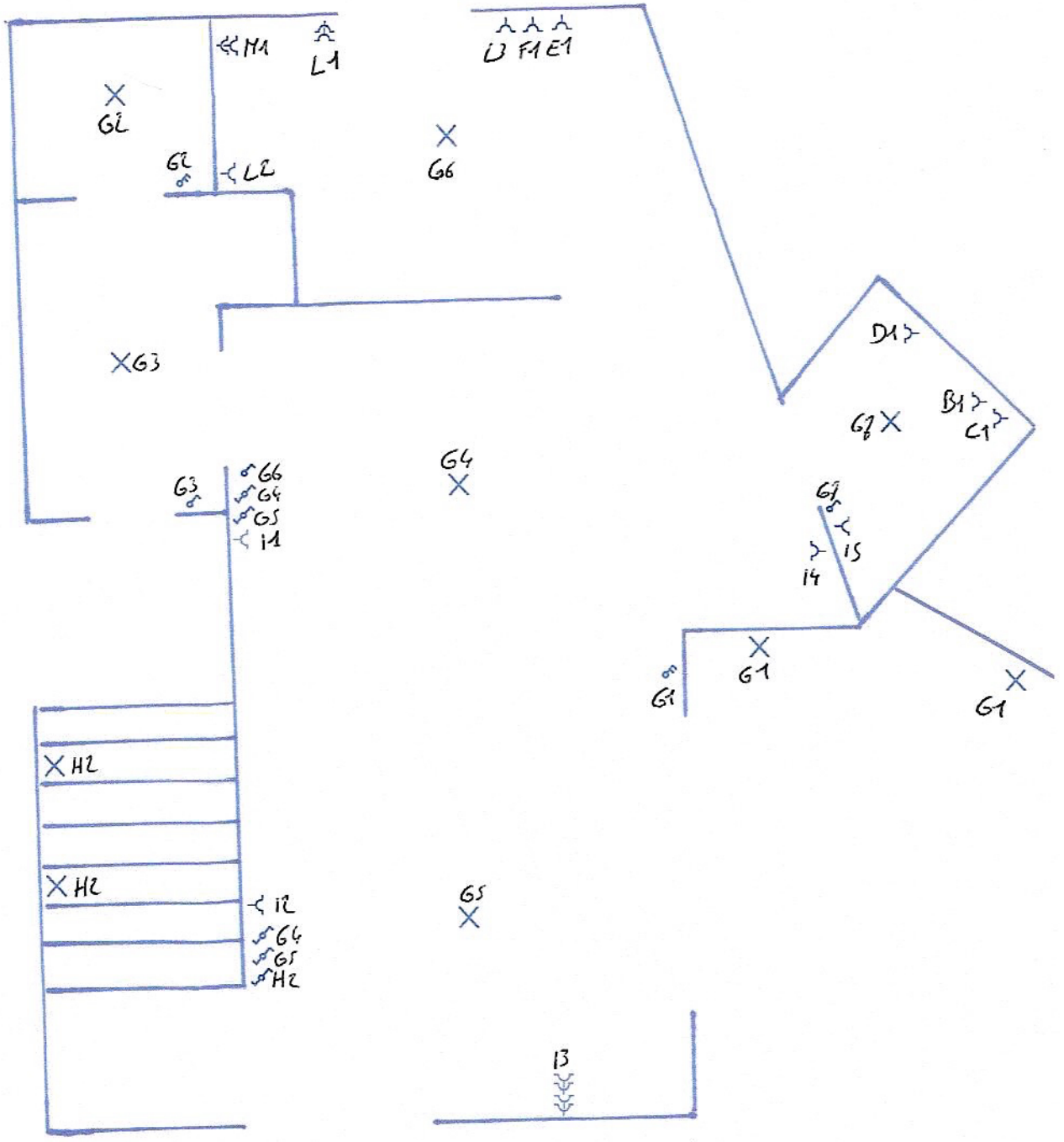

Dr. B. V. Lenda

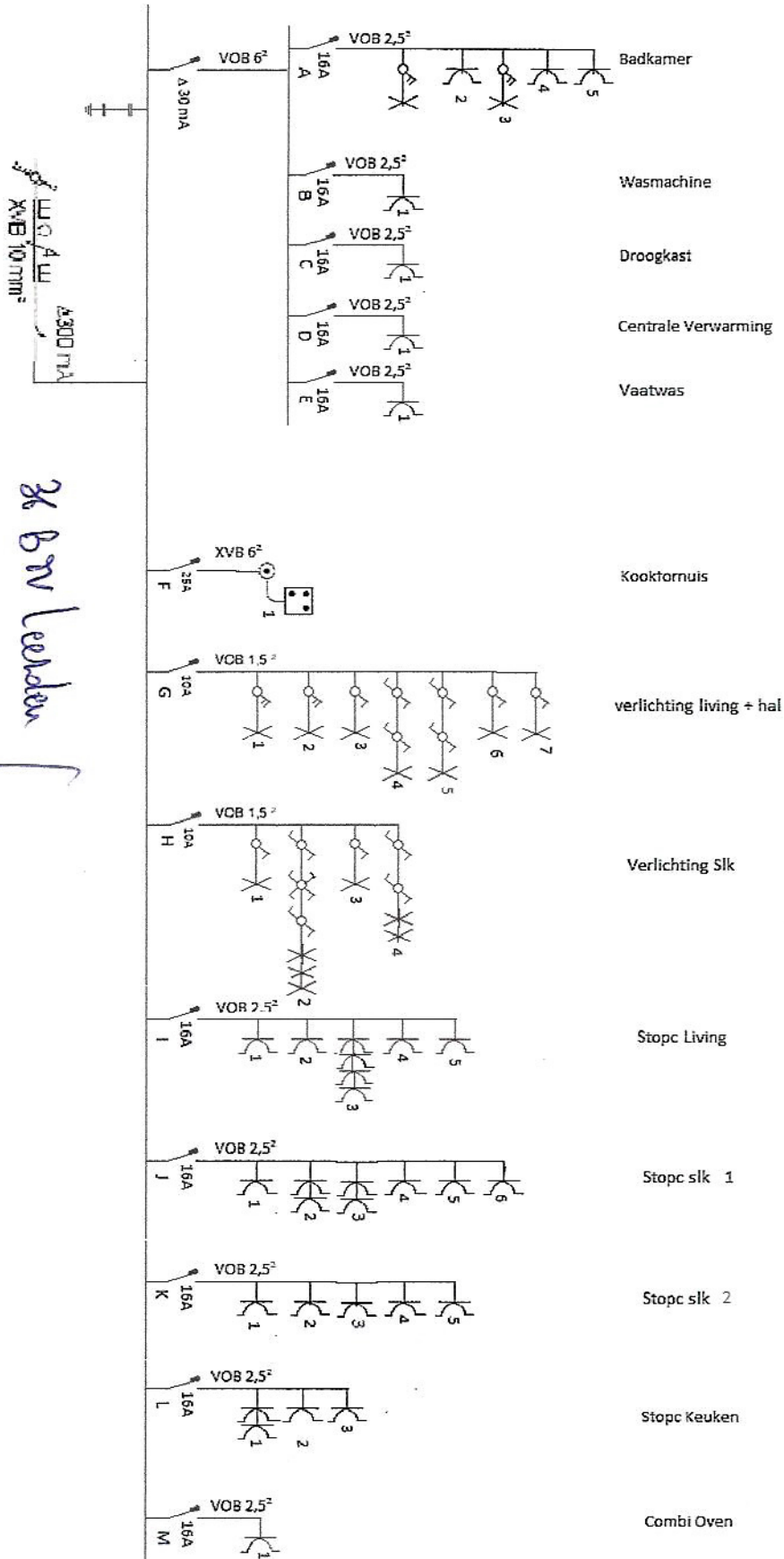

3x BV lederen
 2x 4mm²
 f

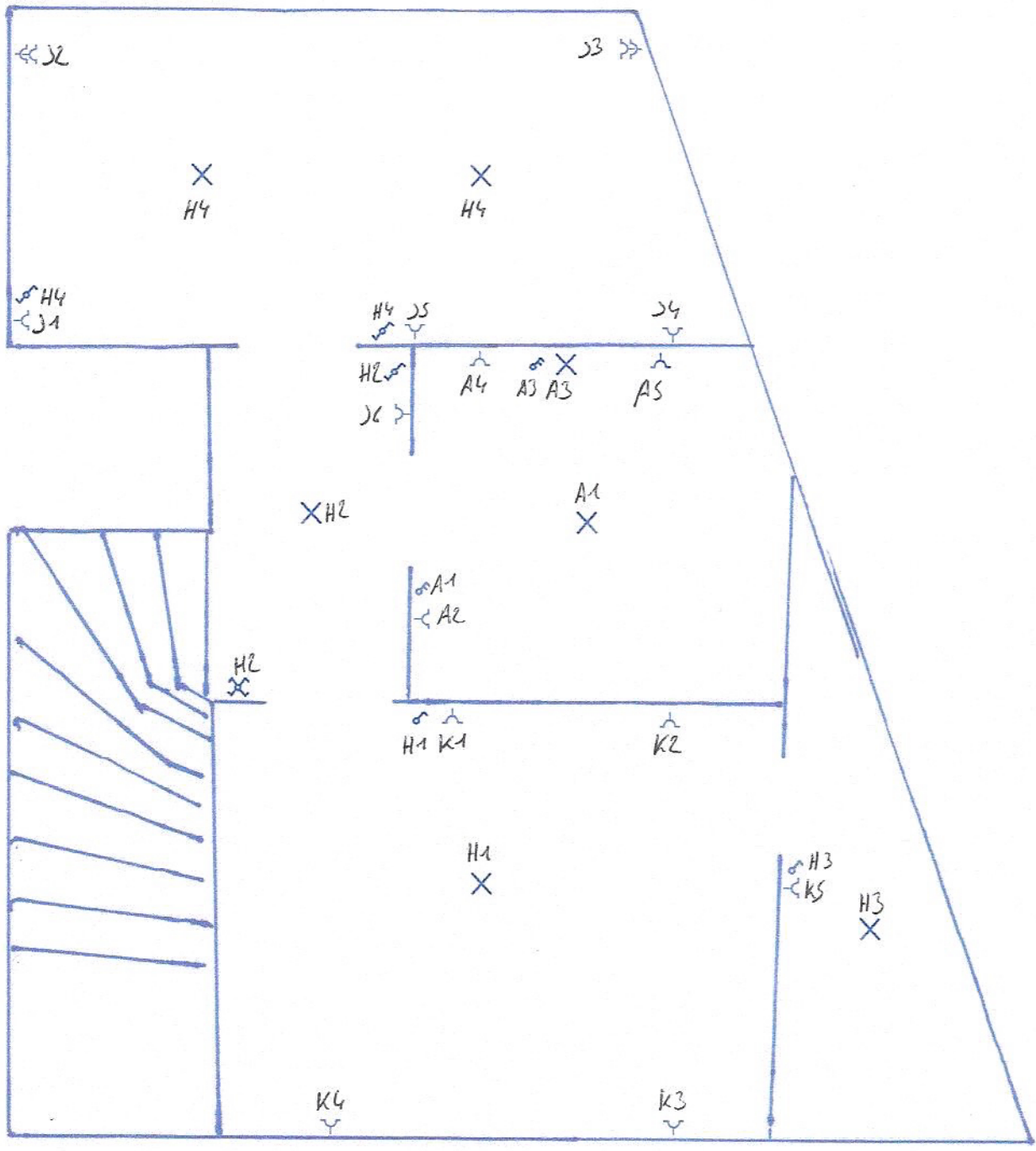

31 B IV Lunden